

Zum Aufteilungsplan
Az.: 521 - 602 - 3 194

Technisch geprüft
Bad Kissinger, den 17.01.94

Landratsamt - Baureferat

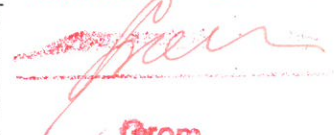

Grom
Techn. Amtsm.

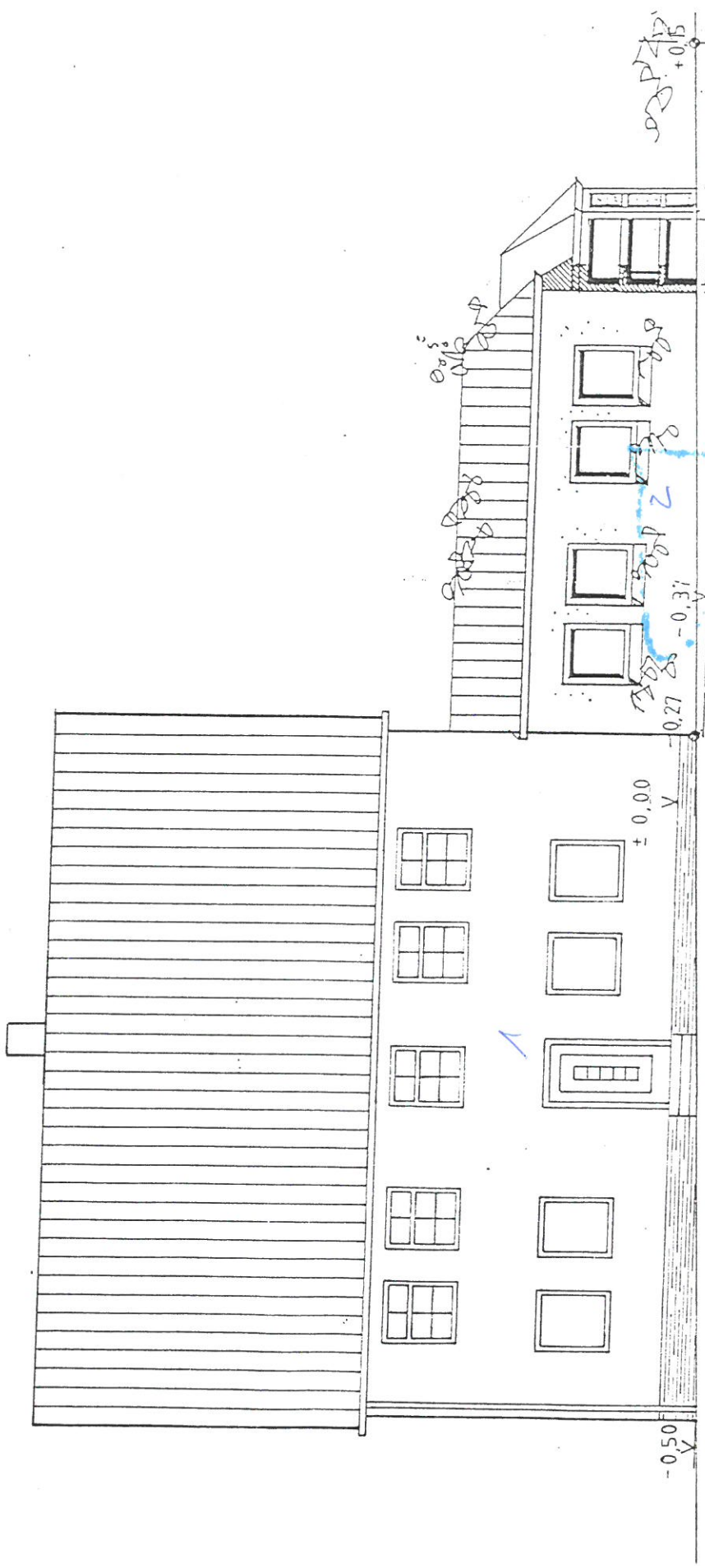

Westen

Zum Aufteilungsplan
Az.: 521 - 602 - 3/84

Technisch geprüft
Bad Kissingen, den 17.01.84
Landratsamt - Baureferat

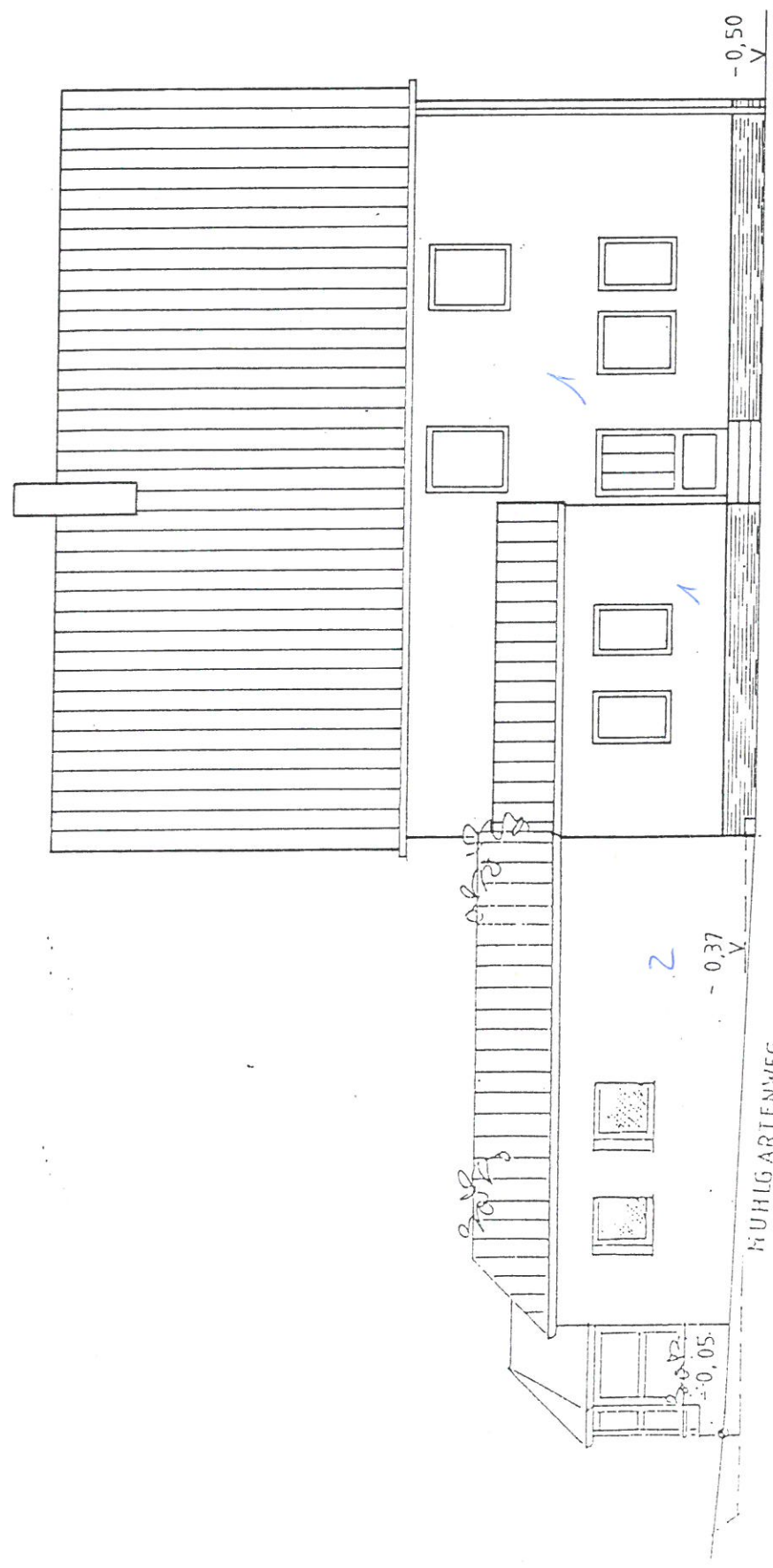

Osten

Zum Aufteilungsplan
Az.: 521 - 602 - 3/94

Technisch geprüft
3rd. Kl. d. d. 17.01.94

Landratsamt - Baureferat

[Handwritten signature]

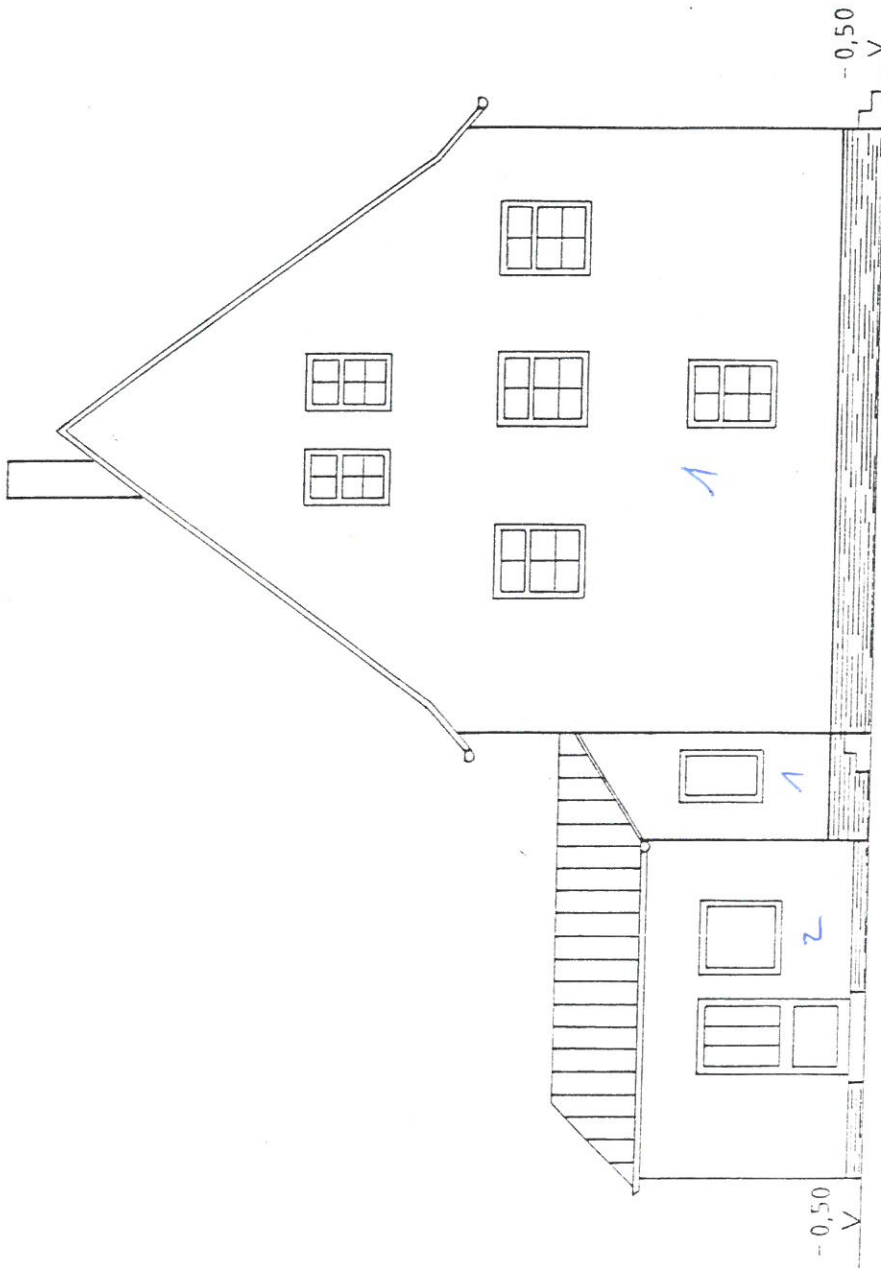

Norden

Zum Aufteilungsplan
Az.: 521 - 602 - 3194

technisch geprüft
Bad Kissingen, den 17.01.84
Landratsamt - Baureferat

[Handwritten signature]

Grom
Techn. Amtsret

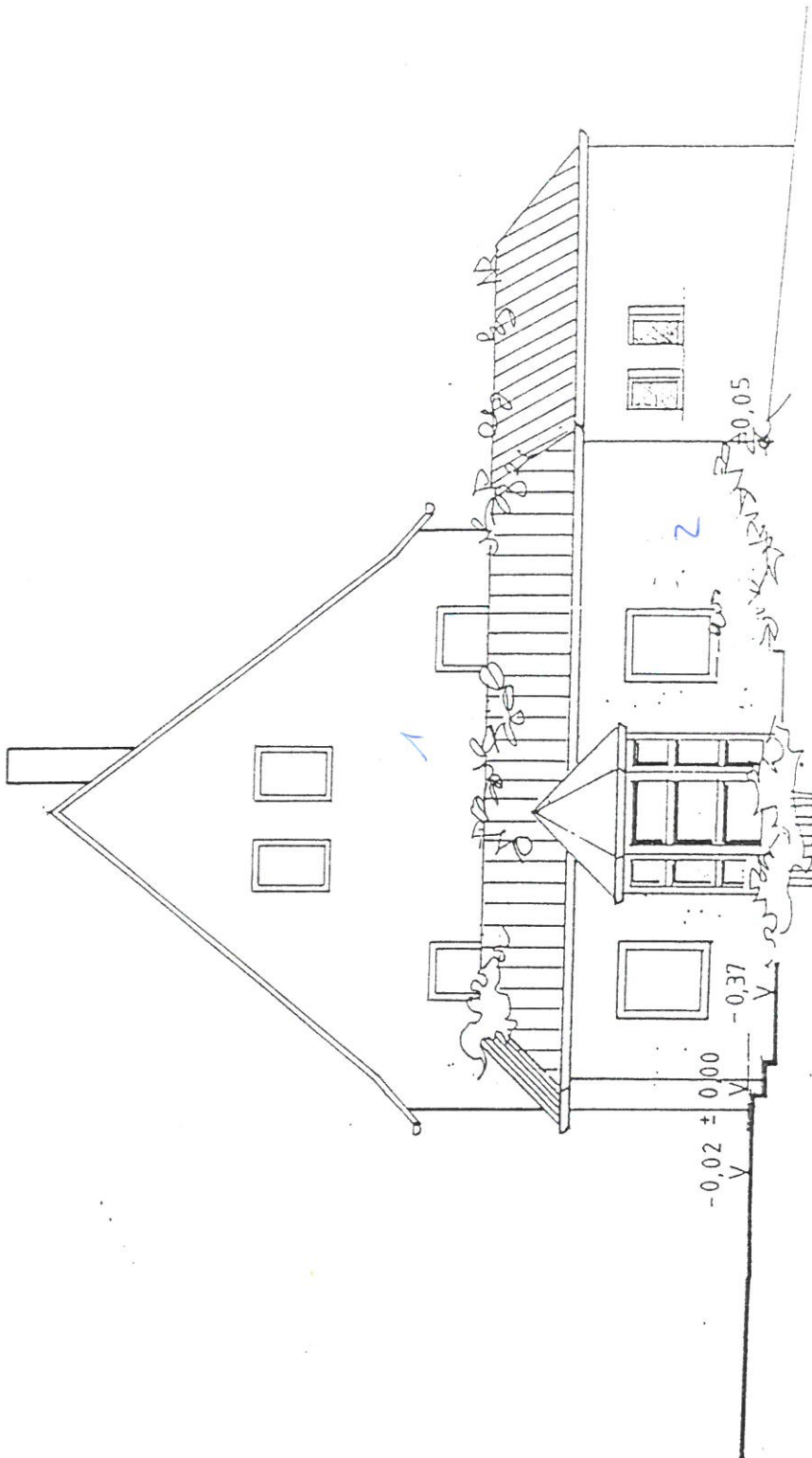

Süden

Zum Aufteilungsplan
Az.: 521 - 602 - 3 194

technisch geprüft
Bad Kisslegg, den 17.01.94

Landratsamt - Baureferat

[Handwritten Signature]
Grom
Techn. Amtsrat.

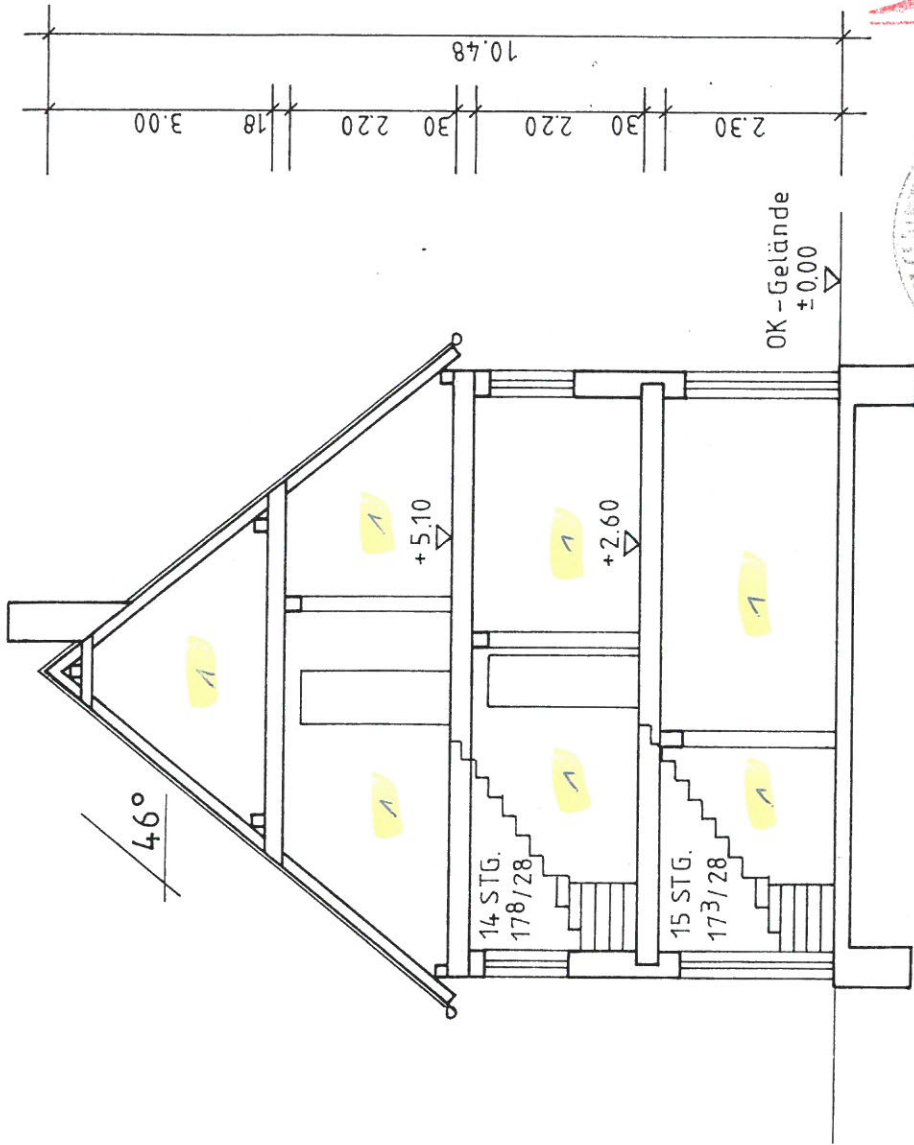

Schnitt A-B

Zum Aufteilungsplan
Az.: 521 - 602 - 3194

Technisch geprüft
Bad Kissinger, des 17.01.94

Landratsamt - Baureferat

[Handwritten Signature]

Grom
Techn. Amtstat.

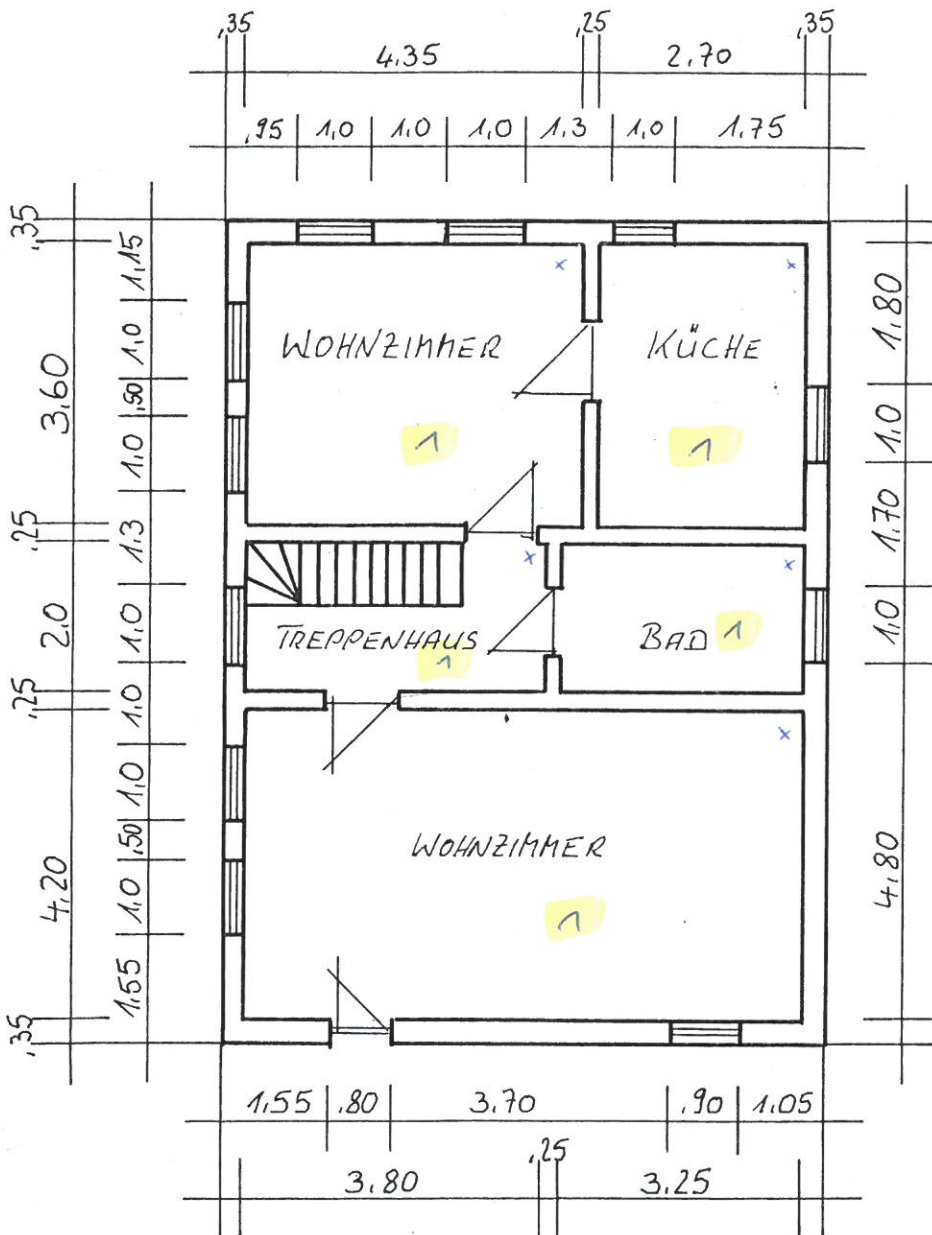

x = ca. 70,14 m²

1. OBERGESCHOSS			Nr.	
Maßstab 1:100	Geprüft	Datum	Gezeichnet	Klasse

Zum Aufteilungsplan
Az.: 521 - 602 - 3 194

technisch geprüft

Bad Kissinger, des 17.01.94

Landratsamt - Baureferat

[Handwritten signature]

Grom
Techn. Amtstr.

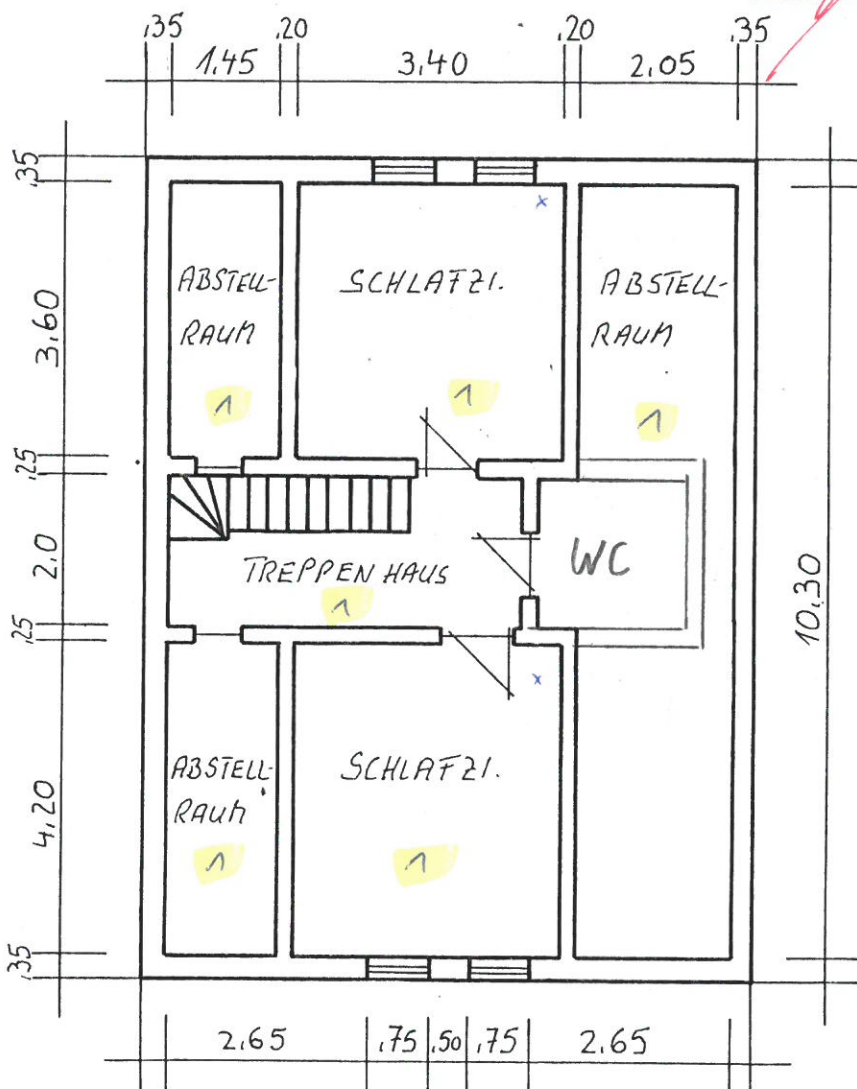
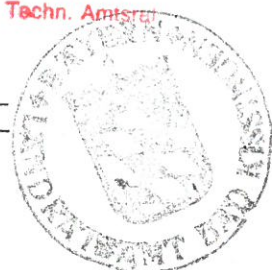

$x = ca. 26,52 \text{ m}^2$

<p><i>Dachgeschoss</i> 2. OBERGESCHOSS</p>			<p>Nr.</p>	
<p>Maßstab 1:100</p>	<p>Geprüft</p>	<p>Datum</p>	<p>Gezeichnet</p>	<p>Klasse</p>

Zum Aufteilungsplan
Az.: 521 - 602 - 3194

technisch geprüft
Stadt Kissingen, den 17.01.84

Landratsamt - Baureferat

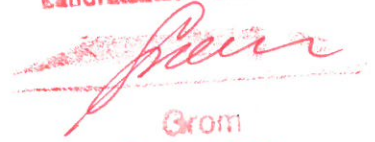

Grom
Techn. Amtsreferat

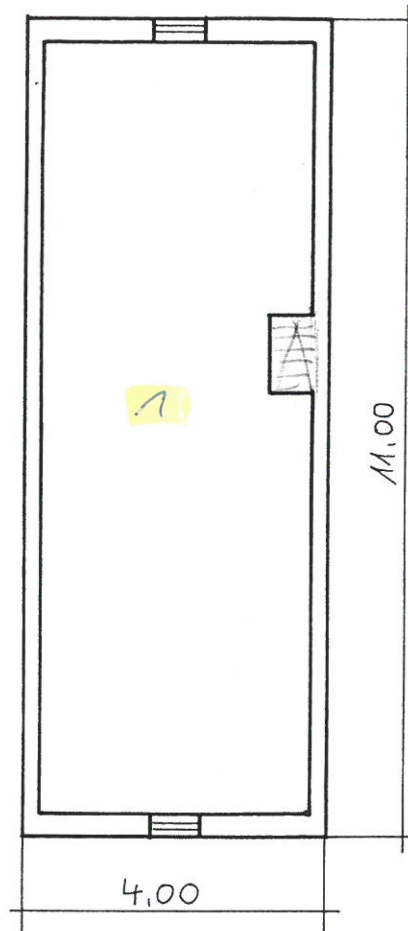

SPITZBODEN

M: 1:100